O'lan EXTRAA

8.10.2014

Joka talouteen Orimattilassa, Myrskylässä ja Pukkilassa. Jakelupainos n. 11 700 kpl

M Itella Oyj

Orimattilan palvelujen, kaupan, osaamisen ja tapahtumien erikoislehti.

Liitteenä Orimattilan Osuuspankin OmaOP-lehti.

PALVELEVA SÄHKÖKAUPPA

STEINEL TUNNISTIN-VALAISIN L585 S
- tunnistin valvoo
- liike sytyttää
- musta ja valk.

Tarjoushinta **39,-**

STEINEL TUNNISTIN TARJOUS **29,-**

AIRAM TARJOUS

LED lamppu 11W	10,-
Jännitteen-koetin	7,-
Liike-tunnistin	13,-
Palovaroitin	7,-
Hehku-lamppuja	1,-

SISUSTUS-VALAISIMIA
★ UUTUUKSIA
★ TARJOUKSIA

SESSAK IRINA 5-OS VALAISIN TARJOUS **76,-**

SÄHKÖASENNUSTYÖT AMMATTITAIDOLLA 03-7777444

& SÄHKÖASENNUS OY
OLIN & TUOMISET

Palvelemme teitä ma-pe 7.-17.
Tervetuloa ostoksille!

www.sahkoasennusoy.fi Kärrytie 4, Orimattila P. 03-777 7444.

Hyvinvointia syksyyn
TERVEYSKAUPPA CARESTA!

Fosfoser Memory
90 tbl
Vahva muistikapseli, joka helpottaa myös stressiä.
35,50 (49,90)

Hainrusto+ Vihersimpukka
160 kps
Luonnonmukainen apu nivelvaivoihin!
32.50 (49.90)
MATKAPAKKAUS 20 kps KAUPAN PÄÄLLE!

Redasin+B6+B12
Punariisi, joka laskee kolesterolin luonnollisesti!
16,90 (25,50)

SITRAATTI magnesium
120 tbl
2 tbl = 350 mg
Lihaskramppeihin, vatsan toimintaan.
9.90 (14.10)

Miia Inkeroinen
ke 22.10 klo 10-18
Vitamiini/hivenaineet 30€
+ luusto, aminohapot, raskasmetallit 50€
Ajanvaraus p. 03-7331 223

Sairaanhoitaja Merja Vihavainen
ma 27.10 klo 9-18
Kolesteroli+Verensokeri / hg 10€

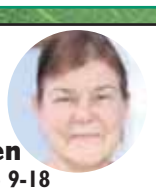

FLT-Ravintoneuvoja Liisi Hirva
17.10 klo 9-18
ajanvaraus p. 050-502 8199

terveyskauppa Carè
Erkontie 16
Orimattilan S-market
av. ma-pe 9-18, la 9-15
p. 03-7331 223

S-ETUKORTILLA BONUSTA
Tarjoukset voimassa lokakuun 2014 tai niin kauan kun tavaraa riittää.

Kenkiä joka jalkaan
Mascotin tehtaanmyymälästä

Tervetuloa ostoksille!

Syys-uutta!

Kenkätalo MASCOTTI
Erkontie 14, ORIMATTILA
S-marketin vieressä
ma-pe 9-16.30, la 9-14.
Puh. 040-558 6702

VOI VEIKKONEN, NYT ON MAHTAVAA...

VeikonKone on avattu Orimattilassa

MAKSA JOUSTAVASTI ERISSÄ Aktiivirahalla

Samsung pesukone
WF70F5E3P4W
Tehokas linkous 1400 krs/min Energialuokka A+++, Täyttömäärä 7 kg, leveys 60 cm. Moottoritakuu 10 vuotta!
399€

Samsung Tablet-tietokone Galaxy tab4
10,1" kirkas näyttö. 1,2 GHz neliydinprosessori, Tehokas akku jopa 10 tuntia verkkoselailua. Wi-FI , 16 Gt tallennusmuisti.
249€

Whirlpool pyykinpesukone
AWE6516. Tehokas 1100 krs/min linkous. 5.5 Kg täyttömäärä. Leveys 40 cm, energialuokka A+.
299€

Rosenlew mikroaaltouuni
RFM21110WA
Tilavus 20 litraa.
46€

Tuttu paikallinen kodintekniikkakauppasi on nyt Veikon Kone ja meitä Veikkoja on jo lähes 60 ympäri Suomea. Tule ja koe kotimaisen kodintekniikkakaupan uusi tuleminen. Siitä on Sinulle pelkkää etua.

VeikonKone
SE TOIMII.

Maksa ostosi 10 edullisessa erässä Aktiivirahalla
Tilinhoitopalkkio 4 € /kk, korko 0%. Esimerkkilaskelma: Ostos 1000 € tai 10 kk maksuajalla 104 € /kk, luottohinta 1040 euroa. Edun saat vain Aktiivira-kortilla. Aktiiviraha on jatkuva luotto, jonka vuosimaksu on 30 € toisesta vuodesta alkaen. Todellinen vuosikorko 1500 eu-ron luottosaldolle on 17,45 % (9/2014), kun nimelliskorko on 13,37 %. Luoton myöntää Handelsbanken Rahoitus Oyj, kotipaikka Helsinki.

ORIMATTILAN URHEILU JA KONE OY
ORIMATTILA • Erkontie 4 • Puh. 037773111
Avoinna: ark.09.00-17.30, la.10.00-14.00.

Orimattila 8.10. 2014

Mikä on meininki?

Orimattila kaikessa komeudessaan on monien haasteiden edessä, niin yritysmaailma kuin kaupunki itsekin. Orimattilan kaupungin tulevaisuus ei näytä ruusuiselta, kun valtiovalta vetää koko ajan pois tukiaan ja samalla edellyttää toimintojen jatkumista.

Laman seurauksena näkyy verotulojen lasku, joten kaupunki on jo nyt aika kovilla ja talous heikkenee edelleen.

Nyt tarvitaan todellisia tekoja, joilla saadaan ennen kaikkea uusia työpaikkoja nopeasti Orimattilaan. Vain sitä kautta päästään eteenpäin, kun luodaan uusia työpaikkoja ja kositaan hyviä veronmaksajia jo nykyisille toimiville asuinalueille.

- - -

Onko Orimattila kuntaliitoksen edessä, sitä sopii pohtia ihan vakavasti? Eikä heti ensimmäiseksi kirota ja kaataa ajatusta, vaan katsoa hieman kauemmaksi tulevaisuuteen, jossa Orimattila saattaisi joutua tekemään ratkaisuja pakon edessä.

Sitä ennen voisi tehdä enemmän yhteistyötä Lahden kanssa. Siitä saatiin yllättävän hyvä puheenvuoro Lahden kaupunginvaltuuston viime kokouksessa, jossa kaupunginvaltuutettu Sari Niinistö nosti Lahden ja Orimattilan välisen yhteistyön esille, tässä ote puheesta:

Uuden, isomman Lahden perustaminen on kannatettavaa. Haluan puhua uudesta kunnasta, en liittymisestä. Se sisältää perusajatuksen yhtenäisyydestä ja yhteisöllisen yhdyskuntarakenteen muodostamisesta. Olisin mielelläni nähnyt kuuden kunnan lisäksi selvityksessä useampiakin kuntia. ***Esimerkiksi Orimattila olisi luonteva osa vahvaa Päijät-Hämettä ja uutta Lahtea. Pennalan ja Virenojan alueiden kehittäminen vahvistaisi uutta Lahtea ja alueen tiivistä yhdyskuntarakennetta.*** *Tänään meillä on kuitenkin mahdollisuus kuudessa kunnassa painaa kyllä- nappia uudelle kunnalle. Asenne ratkaisee seutumme tulevaisuuden. Kuntalaisen, veronmaksajien etu, kenenkään asemaa erityisesti painottamatta, olkoon päätöksentekomme peruste.*

Lahden valtuuston kokouksessa käsiteltiin sitä isoa 150.000 asukkaan uutta kuntaa, joka kuitenkin vielä kariutui Hollolan ja Iitin jäädessä siitä pois.

Sari Niinistö näkee laajasti koko Päijät-Hämeen alueen eikä ole nurkkakohtaisesti oman kuntansa puolesta niin kuin näyttää olevan monet muut päättäjät.

Tosi asia lienee, että Orimattila ja Lahti ovat yhtä kymmenen vuoden päästä.

Sitä ennen kannattaa lopettaa Henna-haihattelut ja laittaa sinne suunnitellut rahat toimintaan, joilla rakennetaan uusia työpaikkoja Orimattilaan. Nyt pitää toimia ihan oikeasti eikä odotella enää joulupukkia.

Positiivista tapahtuu

Viereisessä on juttua kahdesta yrityksestä. Orimattilan Tapetti ja Väri, eli Värisilmä ja Aimo Lappalainen sekä Kivipaja Korutasku ja Ari Vilander näyttävät esimerkkiä, ettei kannata jäädä ns. tuleen makaamaan, vaan he tekevät isoja ratkaisuja laman kaatamiseksi.

Värisilmä avaa ovensa Lahteen Launeelle, jossa liikkuu asiakkaita runsaasti. Samanlaiseen asiakasvirtaan menee tekemään kauppaa myös Korutasku, joka aloittaa lahjatavaramyymälän Pukaron Paronissa.

Rohkeita ja ennakkoluulottomia poikia, joille nostan hattua, kun uskaltavat ja ottavat riskiä yritystoimintaansa. Menestystä ja onneksi olkoon kummallekin ja taustajoukoilleen!

- - -

Näillä eväillä mennään. Kaikesta huolimatta ja juuri siksi.

Reijo Välkkynen
reijomedia@hotmail.com

KT Orimattila keskusta 171,5m²
3h+k+kph+vh+parveke. Rv.-74. Ylimmän kerroksen heti vapaa siistikuntoinen kolmio. Asunto kauttaaltaan remontoitu 2008. E=D. Vh. 85.000 € Palojoentie 3 C

KT Orimattila 89m²
5h+k+kph+parveke. Rv.-62 Hissitalon ylimmän kerroksen päätyasunto. Vapautuu nopeasti. Mh. 89.216 € Vh. 99.500 € Purotie 2

KT Orimattila Myllylä ...48m²
2h+kk+kph. Toisen kerroksen toimivapohjainen kaksio hyvästä taloyhtiöstä, jossa suurimmat remontit tehty. Mh.58.574 € Vh.63.000 € Rataskuja 1 c

KT Orimattila keskusta 70m²
3h+k+kph/wc. Tyylikäs näkö-ala-asunto pääkadun varrella. Keittiö ja kph remontoitu 2010. Vh. 98.000 € Erkontie 13

KT Orimattila keskusta 88m²
3h+avokeittiö+sauna/kph/wc+vh+parveke. Tiilirakenteiseen pienkerrostaloon liiketilan paikalle v. -03 rakennettu asunto. Käyttövesiputket ja ikkunat uusittu. Myydään vuokrattuna E=D H. 112.000 € Erkontie 20

RT Orimattila 61m²
2h+k+s+vh+varasto ja terassi. Rv.-78. Heti vapaa saunallinen rivitalokaksio lähellä palveluita. Vh. 87.500 € Käkeläntie 20

Terttu Nieminen
LKV
040-829 0403
terttu.nieminen@asuntohelmi.fi

Sanna Nieminen
040-722 4589
sanna.nieminen@asuntohelmi.fi

Nina Talikka
0440-127 444
nina.talikka@asuntohelmi.fi

Erkontie 18, 16300 Orimattila
Puh. 0400-904262
toimisto@asuntohelmi.fi
www. asuntohelmi.fi
Kohteemme netissä www.oikotie.fi
http://www.facebook/asuntohelmi

Tilausajoa pikkubusseilla
ilmastoidut 1+16h ja 1+9h bussit
puh 0400 352 215
bussipalvelu.nieminen@phnet.fi
Bussipalvelu M.Nieminen Oy

Sinua palvelee:
Mammuttimyyjä Olli Kivi
p. 044 540 4000
olli.kivi@mammuttikoti.fi
Mammuttikoti.fi

Mammuttikoti
KESTÄÄ ELÄMÄN

Seuraava Olan EXTRAA ilmestyy keskiviikkona 19.11.

VALMISBETONIA JA BETONITUOTTEITA
MYLLYLÄN BETONI OY
Pukkila • ☎ (019) 685 1164 • www.mybe.fi

OSTA NYT, SAAT SEN HALVEMMALLA!
Ale kampanja 6.10. – 11.10.2014
Alennukset 20 – 50 %. Osa antiikista ja vanhasta tavarasta omakustannushintaan.
Kaikki taulut – 50 %.
Mannatori, Erkontie 12, (Orimatti) Orimattila.
Tervetuloa edullisille ostoksille!

Korutasku avaa Pukarolle ja Värisilmä Lahteen Launeelle

Kivipaja Korutasku avaa myymälän Pukaron Paronin tiloihin Lapinjärvelle vilkkaan Kutostien varteen. Tavoitteena on olla lahjatavaroitten erikoisliikkeenä Pukarolla jo marraskuun lopulta alkaen.

- Meillä oli kesällä myyntipiste viikonloppuisin Pukarolla, joka sai vakavampia piirteitä Pukaron Paronin puolelta tulleesta ehdotuksesta kiinteästä myyntipaikasta, jolloin myyntipiste sai uuden luonteen koemyyntipaikkana. Ratkaisevaa myymälän avaamiseen oli hyvä asiakaspalaute niin paikallisilta kuin matkailijoiltakin, selvittää yrittäjä **Ari Vilander.**

Korutaskun lahjamyymälä saa nyt sitten marraskuussa pisteen iin päälle ja pääsee sopivasti mukaan jouluhulinaan.

- Lapinjärven, Elimäen, Kuusankosken ja Kouvolan suunnalta käy siellä paljon asiakkaita ja sitten monet bussit pysähtyvät reissuillaan Pukarolle. Itäisen Suomen muista paikoista ajetaan paljon Kutostien kautta, myös Saimaalle meneviä pääkaupunkiseudun mökkiläisiä. Pukarolla pysähtyy vuosittain noin miljoona ihmistä. Se on suuri väkimäärä.

Ari kertoo, että Korutasku tarjoaa Pukarolla samanlaista tavaravalikoimaa kuin Kehräämölläkin, eli laadukkaita lahjatavaroita moneen

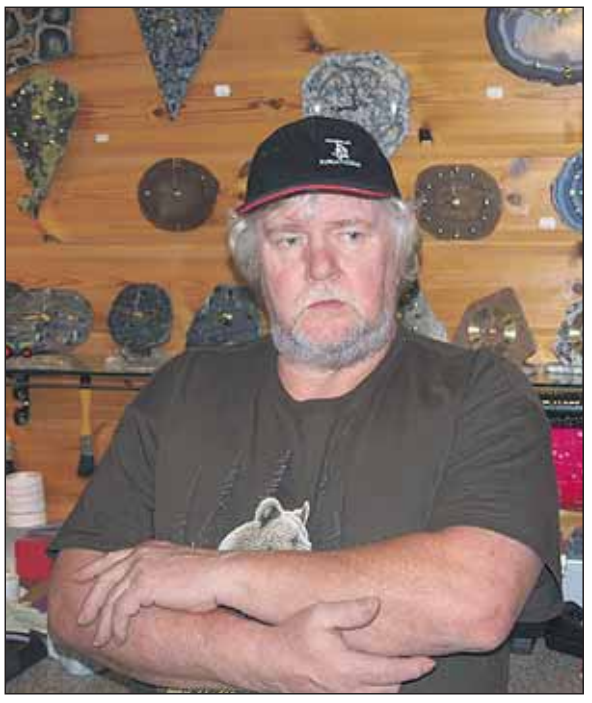
- Pukarolla tarjoamme saman tuotevalikoiman kuin täällä Kehräämölläkin, Ari sanoo.

tarpeeseen. Odottavin mielin Korutasku lähtee Pukarolle ja kysymykseen miten Kehräämön myymälän käy, niin hän vastaa:

- Aika näyttää sen sitten.

Värisilmällä vahvuutena ammattitaito

Jo muutama viikko sitten saatiin tietoa, että Päijät-Hämeen alueella pitkään toiminut Orimattilan Tapetti ja Väri Oy avaa Värisilmä -myymälän lokakuussa myös Lahteen, Gigantin taloon Launeelle, osoitteeseen Apilakatu 1.

- Lahteen avautui paikka lähteä tekemään Värisilmäkauppaa. Orimattilassa jatkamme entiseen tapaan, kertoo Aimo.

- Jo 15 vuoden ajan olemme pyrkineet olemaan myös lahtelaisten palveluksessa ja sieltä onkin käynyt asiakkaita ja rakentajia meillä Orimattilan Värisilmässä. Meille avautui mahdollisuus siirtyä tekemään Värisilmä-kauppaa Launeelle, kun Lahden Pintaväri lopetti Värisilmä-edustuksensa ja se nyt keskittyy enemmän auto- ja teollisuusmaaleihin, selvittää yrittäjä **Aimo Lappalainen.**

- Panostamme vankalla kokemuksella hyvään palveluun. Kymmenien vuosien kokemus sisustusalalla ja maalikauppiaana antaa hyvää taustatukea meille. Kilpailu alalla on kovaa, mutta me luotamme ammattitaitoon ja laadukkaisiin tuotteisiimme.

Jokainen rakastaa lämpöä

Ruskovilla valmistaa asut ja tekstiilit luontoa kunnioittaen

- Ruskovilla haluaa viedä ihmiset lähemmäs luontoa ja sen aitoutta. Sen mitä insinöörit yrittävät kehitellä laboratorioissaan, sen on luonto keksinyt jo tuhansia vuosia sitten, selvittää toimitusjohtaja **Ossi Näkki.**

- Luonnon omat tuotteet, ainutlaatuisen tarkoituksenmukaisine ominaisuuksineen, ovat jäljittelemättömiä. Ne kantavat elämänvoimia. Haluamme valita ekologisesti ja eettisesti kestävämmän maailman, emmekä ole siinä yksin. Lukemattomat ahkerat ihmiset ympäri maailman tekevät joka päivä tämän saman valinnan kestävän kehityksen, terveen maapallon ja ihmisen puolesta.

- Ruskovillassa käytetään vain luonnon omia materiaaleja, luomuvillaa, silkkiä, silkkivillaa ja luomupuuvillaa. Niistä valmistamme laadukkaita tuotteita vauvoille, lapsille ja aikuisille. Yli sadan tuotteen mallistosta löytyy niin perusasuja, sukkia kuin vuodevaatteitakin.

- Myös merinovillaiset kohdelämmittimet, joita löytyy lantio/vyötärölle, polviin, hartioille ja ranteisiin. Niistä on tullut kovasti suosittuja normaaliin arkeen, vapaa-aikaan ja työhön. Väki ikääntyy ja paikkoja kolottaa, silloin pitää saada lämpöä lähelle.

Ossi kertoo, että Ruskovilla-tuotteet syntyvät kotimaisella työllä suunnittelusta, kaavoituksesta ja materiaalin neulonnasta alkaen aina ompeluun ja viimeistelyyn saakka.

Ruskovilla tarjoaa lämpimät asusteet kaikille, nuorimmasta vanhimpaan, vaikkapa lapsille villaiset välihaalarit ja aikuisille ulkoilukerrastot.

Silkkivillasta aina lämmintä

Ihoa vasten oleva vaate saa olon tuntumaan joko miellyttävältä ja mukavalta tai sitten viluiselta ja hikoilevalta.

Ruskovilla haluaa, että luonnonkuidut tuovat hyvän olon ylellisyyttä elämään. Luonnonkuiduista villalla ja silkillä on ainutlaatuinen kyky toimia ihon kanssa yhteistyössä. Ne hengittävät ihon tahtiin ja pitävät olon aina sopivan lämpimänä ja mukavana. Hyvä hengitys on tärkeää iholle: kun se hengittää luonnollisesti, silloin ihminen voi paremmin.

Silkkivilla on tämän päivän hittimateriaali. Se sopii hyvin kaikille välikausiasuksi ja viluiselle ympäri vuoden. Se oma luottokerrasto tuntuu aina niin hyvältä ja pitää lämpimänä, kun ollaan kotona, mökillä, metsässä tai vaikkapa veneessä.

- Silkkivilla on optimaalinen yhdistelmä pehmeintä merinovillaa ja sileää, iholla miellyttävää luonnonsilkkiä. Ruskovillan silkkivilla on viileässä lämmin ja lämpimässä viileä. Sopii jokaiseen vuodenaikaan ja siksi on aina ajaton ja mukava käyttää, Ossi sanoo.

Silkkivillasta valmistetaan naisille ja miehille aluspaitoja, alushousuja ja puolihousuja. Myös lapsille alusasuja sekä vauvoille ihania alusasuja, bodyja ja myssyjä.

- Ruskovillan tuotteille on myönnetty avainlipputunnus ja tuotteemme saavat osakseen paljon huomiota ja kiitosta. Jatkamme Orimattilan perinteikästä tekstiilinvalmistusta 21 henkilön voimin. Uskomme asiaamme ja tiedämme sen, että laatu on aina muodissa, Ossi kiteyttää.

- Nyt, kun kelit jo kylmenevät, niin Ruskovilla tarjoaa lämpimiä tuotteita jokaiselle. Ne ovat laadukkaita ja antavat taatusti parasta oloa niin syksyn ilmoihin kuin talven pakkasiin. Kannattaa käydä tutustumassa nettisivullamme ja tutkailla mitä kaikkia ihania tuotteita on valikoimissamme. Sieltä löytyvät myös jälleenmyyjämme ja tänne Artjärvelle voi tulla tutustumaan tehtaanmyymälään.

- Nettikauppa on meille todella tärkeää, ja olemme tavallamme siinä pioneereja, kun aloitimme verkkokauppamyynnin jo vuonna 1999, Ossi kertoo.

www.ruskovilla.fi

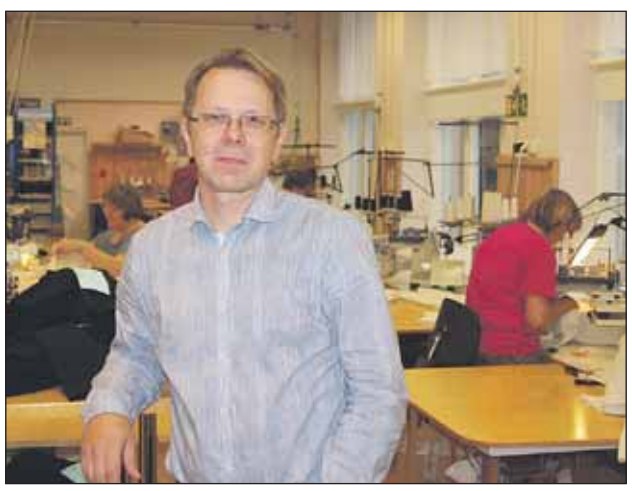

- Ruskovilla on luonnonmukaisen tekstiiliteollisuuden edelläkävijä Suomessa. Yritys on perustettu vuonna 1981, kertoo Ossi.

Tervetuloa edullisille ostoksille: Kaikista tuoteluettelomme tuotteista -10 %, II-laatuiset -30 %. RUSKOVILLA OY, Kinnarintie 32, 16230 Artjärvi • p. 03-871460 • Avoinna ma-pe 9-16, la 10-14
www.ruskovilla.fi

Tulevia kivoja jutskia…

12.10. Kehräämön kymppi, liikuntatapahtuma
02.11. nyt jo 34. kerran järjestettävä Kuivannon Kymppi kirmataan sunnuntaina klo 12.00. Ei osanottomaksua.
08.11. Back to 60's, Ravintola Tehdas. Nostalgiaa.
22.11. Orimattilan kauppojen joulunavaus.
19-21.12. Loppurutistus jouluun pe-su.

Mikäli haluat tapahtumastasi maininnan Olan Extraan, niin lähetä pikku postia: reijomedia@hotmail.com

Orimattilan kauppojen
ISO JOULUNAVAUS
lauantaina 21.11.-14

Yksilöllistä tilitoimistopalvelua
Mirtax
Mira Hämäläinen
040 5010 582
• Kirjanpidot • Palkanlaskentapalvelut
• Yrityksen perustaminen • Yhtiömuodon muutokset
• Tilinpäätökset • Verotus
mira@mirtax.fi • www.mirtax.fi
Topintie 2, 16300 Orimattila

Hyvää palvelua - lähellänne-
- Kaunista syksyyn
Kotipihat - parvekkeet-haudat syyskuntoon!

TUOREET CALLUNAT, ERICAT ym. kukat
NOUDA HYVÄT TARJOUKSET
- Kukkasidonnan erikoisliike -
Kukka- ja Hautauspalvelu
Henriikka Oy
Liiketalo Erkontähti, Niementie 2, Orimattila
p. 777 8160 Av: ma-to 9-17.15 pe 9-18 la-su 9-14
Orimattila - Artjärvi - Kuivanto - Myrskylä - Pukkila - Lahti ym. paikkakunnat

Vau, mitkä syysvärit!
HAE MEILTÄ OMASI ja karkota syksy!
T: Anne, Mia, Inka
www.kampaamoanne.fi

Parturi-Kampaamo Anne
Erkontie 23, Orimattila, 03-7845272

JconC Events & Concierge
Uusi tapahtuma- ja kauneudenalan yritys avaa ovensa lokakuussa 2014.
Avajaistarjous:
Uudet ripsienpidennykset silkkiripsillä 80€ (norm. 100€)
Tarjous koskee lokakuun aikana varattuja hoitoja.
JconC Events & Concierge / Charlotta Pöntinen
Ota yhteyttä: +358 44 9767 418 charlotta.pontinen@gmail.com
Käyntiosoite: Hirveläntie 16, 16300 Orimattila

Muistathan hyvän PAKASTERUOKA-VALIKOIMAMME!
Eukanuba eläinlääkärisarjan ruoat meiltä!
Orimattilan Osuuspankin jäsenille tarvikkeista ja leluista 10% alennus.
Eläintarvikeliike
VahvaTassu
Kärrytien erikoisliikkeet, Kärrytie 4, Orimattila
Puh. 7777 033, 040-761 3442 Av: ma-pe 10-18, la 9-13
www.vahvatassu.fi www.facebook.com/VahvaTassu

Siwasta saat monenlaisia palveluja kauppareissullasi

- Siwassa on valikoimaa jokaiseen päivään. Tervetuloa tutustumaan myös kaikkiin palveluihimme, toivottavat Ann-Christine ja Janette.

Orimattilan Siwa Kärrytiellä on uudistunut. Myymälä on saanut uutta valoisaa ilmettä ja kaupan tuotteet ovat selkeästi esillä. Tuotevalikoimaa löytyy runsaasti, ja aina asiakkaitten toivomuksia kuullaan, sillä Siwassa asiakas on ykkösjuttu.

- Tästä meidän selkeästä ja valoisasta myymälästä tykätään, saamme siitä hyvää asiakaspalautetta. Tavarat ovat helposti löydettävissä ja valikoimissakin löytyy, sanovat myymäläpäällikkö **Ann-Christine Wirén** ja apulaismyymäläpäällikkö **Janette Lindholm.**

- Tarvittaessa laajennamme tuotevalikoimaa asiakkaitten toiveitten mukaan. Palvelu on meille kaikessa tärkeää. Paras asiakas on tyytyväinen asiakas, ja hän tulee kaupoille uudelleen.

- Myös Siwan pidemmät aukioloajat saavat kiitosta, sillä monet ehtivät kauppaan vasta myöhemmin illalla, kun ollaan päivätyössä pidemmällä, Ann-Christine ja Janette toteavat.

Paketitkin Siwan kautta

Siwa-lähikaupoilla on monta tehtävää, sillä ne tarjoavat paljon muutakin kuin ruokakaupan valikoimat. Siwasta voi noutaa ja lähettää paketteja, tai kokeilla vaikkapa onnea lotossa, peliautomaattejakin löytyy. Lahjahankintojakin voi tehdä, myös lahjakortteja on tarjolla.

Monipuoliset lähipalvelut helpottavat kiireistä arkea ja myös monien autottomien ja vanhustalouksien päivittäistä elämää. Näin myös Orimattilan Siwassa.

Suomen Lähikaupan omistamissa Siwoissa ja Valintataloissa lähipalvelut kasvoivat vuosina 2009-2011 lähes 50 prosentilla ja nyt voi Siwasta noutaa postipaketteja ja verkko-ostoksia.

- Kun valitsee verkko-ostostensa toimitustavaksi MyPack-paketin tai matkahuollon Lähellä-paketin, niin silloin voi noutopaikaksi valita itseään lähellä olevan Siwan tai Valintatalon, Ann-Christine selvittää.

- Sitten Siwan Lähipaketilla lähetät helposti synttärilahjat, joulupaketit ja muut kivat yllätykset omasta Siwastasi toiseen Siwaan tai Valintataloon sekä Matkahuoltoon, Janette lisää.

- Muutamista Siwoista löytyy myös postin palvelut, kuten Pukkilassa, jossa perinteiset posti siirtyi Siwaan.

Siwa tarjoaa myös Lähikortin, joka on turvallinen korvike vaikkapa lasten tai nuorten omiin välipalaostoksiin. Ladattavalla Lähikortilla ostokset onnistuvat Siwassa ja Valintataloissa ilman rahaa tai luottokortteja, Janette lisää.

Yksi palvelumuoto on myös Tele Finlandin Helppo-prepaid -liittymä, jonka saa ostaa näppärästi Siwasta. Sillä saa puhua ja surffata ilman laskuhuolia ja samalla saa silti kaikki kännykkäpalvelut heti käyttöön.

- Siwa on asiakasystävällinen joka tavalla. Vahvuutena ovat myös aukioloaikamme ja palvelemme myös pienempinä juhlapyhinä, kuten esimerkiksi tapanina. Siwa palvelee ma-la 8-22 ja sunnuntaisin 10-22. Varsinkin pakettipuoli saa kiitosta, kun ihmiset voivat myöhemmin illalla noutaa pakettejaan, Ann-Christine sanoo.

- Meillä on lisäksi valttina nopeus, sillä pihaan pääsee helposti ja nopeasti ostoksille, jos on kiire. Tai sitten voi tehdä rauhassa ostoksiaan ja vaihtaa kuulumisia meidän kanssa, Janette toteaa.

Fysioterapeutti OMT
Auli Auvinen

- Fysioterapia ja jäsenkorjaustekniikat
- Perinteinen kiinalainen lääketiede, akupunktuuri
- Myofasciaalinen teippaus
- **UUTUUS!** Lifewave mm. kivunhoito, unettomuus, painonhallinta...
- **Lääkärin lähetteellä tai ilman**

Lihaskivut, nivelten virheasennot / lukkotilat ja niistä johtuvat kiputilat (esim. ranka, SIJ, polvi), päänsärky / migreeni…

Torikulman Fysioterapia, Orionaukio 4, Orimattila
Ajanvaraus ja tiedustelut:
✆0400 497 585
Fysioterapeutti Auli Auvinen

Terveyskauppa Caressa:

Hyvinvointi on kaiken perusta

Funktionaalisen lääketieteen ravintovalmentaja **Liisi Hirva** aloittaa vastaanottonsa Orimattilassa, Terveyskauppa Caressa 17.10.

- Koen olevani unelma-ammatissa, koska minulla on pohjaton kiinnostus kaikkeen, mikä liittyy ihmisen kokonaisvaltaiseen hyvinvointiin. Siinä on tärkeässä osassa ravinto, mutta kokonaisuuteen liittyy muitakin asioita, joita haluan painottaa kuten liikunta, uni ja lepo sekä mielen hyvinvointi, Liisi kertoo.

- Tänä päivänä ihmisillä on paljon ongelmia, jotka liittyvät kiireiseen elämänmenoon. Ei ole aikaa pysähtyä kunnolla ja sen seurauksena kehon normaali toiminta vähitellen menee epätasapainoon.

- Hormonaalinen, immunologinen ja hermostollinen järjestelmä häiriintyy ja sitä myöten erilaiset terveysongelmat nostavat päätään. Tätä vyyhtiä aletaan vähitellen purkaa vastaanotolla.

- Aika monesti päästään hyvin eteenpäin jo pelkästään korjaamalla ruokavaliota ja siihen liittyviä asioita, mutta jos tarvitaan tarkempia tutkimuksia, niin silloin ohjaan asiakkaan lääkärin vastaanotolle.

Liisi lähettää asiakkaalleen etukäteen kyselylomakkeet täytettäväksi. Tapaaminen kestää noin kaksi tuntia, jona aikana käydään läpi asiakkaan tilanne. Tapaamisen jälkeen hän lähettää tarkat, kirjalliset ohjeet asiakkaalle.

- On tärkeää seurata, miten ohjeet alkavat toimia ja siksi on hyvä tavata uudelleen jonkin ajan kuluttua lyhyemmin. Silloin voidaan yhdessä kartoittaa asiakkaan tilanne ja miettiä jatkoa.

Ensimmäinen käynti maksaa 140 euroa ja seurantakäynti 85euroa. Liisiltä voi varata ajan puh.050-5028199.

Liisi tulee Terveyskauppa Careen antamaan ohjeita terveelliseen elämänmenoon.

* * *

Miia Inkeroinen tekee Caressa keskiviikkona 22.10. vitamiini-, ja hivenainemittauksia. Ruoansulatus, luusto, verisuonet, raskasmetallit.

Sairaanhoitaja Merja Vihavaisen vastaanotto maanantaina 27.10. klo 9-17, kolesterolin, hemoglobiinin, verensokerin ja verenpaineen mittausta.

Testauksista ja tutkimuksista sekä hinnoista lisää tietoa Caren myymälästä.

Vinkki uuteen kotiin

Keittiö on fiksussa kunnossa.

Omakotitalo Pakaalta

Orimattila, Pakaantie 760, 4mh,oh,k,kkh,s,wc, lasitettu kuisti, yht. 140,0 m2

Tällä kiinteistöllä on tilaa! Tarvitset sitä sitten harrastuksiin tai työskentelyyn kodin yhteydessä. Laaja piha-alue, jossa kaksi kotaa, toisessa grillaat ja toisessa saunot. Kylpypalju kruunaa rentoutumishetken.

Lisäksi toimistorakennus 70,5 m2, joka on rakennettu 1992, (2h,wc), kahden auton talli, perinneaitta, puuliiteri, grillikota, kotasauna, iso varastorakennus n. 350m2, jossa autotalli, varasto ja avokatostilaa. Tontti 0,88 hehtaaria. Tämä on nähtävä!

Asunnon varustelutaso normaali, jääkaappi, liesi, liesituuletin, leivinuuni, astianpesukone, kaapistot, jotka on uusittu 2004.

Saunassa on sähkö-vuolukivikiuas, kylpyhuone kahdella suihkulla, erillinen wc. Saunan ja kylpyhuoneen lattiat on laatoitettu ja seinät paneloitu.

Olohuoneen ja makuuhuoneen lattiat ovat laminaattia ja seinät tapetoitu.

Oiva koti lapsiperheelle tai pienyrittäjälle, mahdollisuuksia on monenlaiseen yrittämiseen. Tonttiakin riittävästi vaikka eläinten vilistää.

Kaupalliset palvelut saatavana Orimattilassa ja Myrskylässä, kunnalliset palvelut Orimattilassa. Alakouluun on matkaa n. 4 kilometriä. Orimattilaan 7,6km, Myrskylä n. 10 km ja Lahteen n. 30km. Ollaan siis maaseudun ihanassa rauhassa.

Kysy lisää: Orimattilan OP-Kiinteistökeskus Oy, Erkontie 11, myyntineuvottelija Tarmo Meltti, puh. 0400 347 758, tarmo.meltti@op.fi
www.opkk.fi

Rakennukset sijaitsevat pihapiirissä, jossa on tilaa ja paljon istutuksia.

ORIMATTILAN AJO-OPISTO

3-vuotis-synttäri-tarjouksena
B-KORTIN perusopetus **1600€**

SEURAAVA KURSSI ma 13.10 klo 16.45.

Erkontie 10, 16300 Orimattila • puh. 044 333 92 96
www.orimattilanajo-opisto.fi • piki(at)orimattilanajo-opisto.fi

ILMOITUS

ORIMATTILAN
Osuuspankki

OmaOP

Orimattilan Osuuspankin asiakaslehti
Syksy 2014

Yhdessä hyvä tulee.

Toimitusjohtajan katsaus

Paikallinen Osuuspankki mukana toimialueensa kehittämisessä laajalla rintamalla

Perustehtävämme mukaisesti pyrimme edistämään Orimattilan alueen kestävää taloudellista menestymistä, turvallisuutta ja hyvinvointia. Toimintaympäristön ja infrastruktuurin elinvoimaisuus ja kaikinpuolinen kehittäminen ovat oman Osuuspankkimme toiminnan elinehto ja yksi sen kulmakivistä. Nämä asiat kiinnostavat myös jokaista asunnonomistajaa, koska asuntojen arvonkehitys riippuu osittain alueen vetovoimaisuudesta.

Vuosien varrella olemme tukeneet Orimattilan keskustan kehittämistä ihan konkreettisestikin mm. jalkakäytävien päällystämiskustannuksiin osallistumalla. Pankki on myös hankkinut omistukseensa asuntotuotantoon soveltuvia tontteja, joita on välitetty ja välitetään edelleen omakustannushintaan asunnot tuottaville rakennuttajille.

Tämä perustehtävä tulee säilymään ensi vuonna 110 vuotta täyttävällä pankillamme esimerkiksi tulevasta kunta- ja sotealue-kehityksestä riippumatta.

Yhteiskuntavastuun monta ulottuvuutta

Yhteiskuntavastuulla tarkoitetaan vastuuta pankin toiminnan taloudellisista, sosiaalisista ja ympäristö-vaikutuksista. Taloudellinen vastuu tarkoittaa sekä toiminnan liiketaloudellisesta kestävyydestä huolehtimista että yrityksen sidosryhmiin kohdistuvien taloudellisten vaikutusten huomioimista. Sosiaaliseen vastuuseen kuuluvat puolestaan henkilöstön hyvinvoinnista ja osaamisen kehittämisestä huolehtiminen, ihmisoikeuksien kunnioittaminen, tuotevastuu- ja kuluttajansuojakysymykset sekä hyvät toimintatavat yritysverkostossa sekä lähiyhteisö- ja yhteiskuntasuhteissa. Ympäristövastuu on vastuuta ekologisesta ympäristöstä ja se kattaa sekä oman toiminnan ympäristövaikutusten vähentämisen että koko arvoketjun ympäristövaikutusten huomioimisen.

Konkreettisena esimerkkinä ympäristövastuun kantamisesta on Green Office –ohjelma, jonka tavoitteena on toimiston ekologisen jalanjäljen pienentäminen ja kasvihuonekaasupäästöjen vähentäminen. Pankkimme on saanut Green Office –sertifikaatin jo 10 vuotta sitten ja vuosittaisten tarkastusten perusteella se on voimassa tänäkin päivänä.

Paikalliselta kuvanveistäjä Tapani Kokolta (vasemmalla) hankittiin pankkisalin piristykseksi ja erityisesti lapsiasiakkaiden iloksi Tyttö ja Hippo -veistos. Kulttuurin ja urheilun tukemiseen liittyy myös toimitusjohtajan kädessä oleva Lasse Virén Säätiön kulta-Lassesta tehty pronssi-Lasse.

Olemme myös sitoutuneet noudattamaan OP-Pohjola-ryhmän hyvän liiketavan periaatteita, joka käytännössä tarkoittaa sitä, että noudatamme kaikessa toiminnassamme rehellisen ja reilun toimintatavan periaatteita. Tämä korostuu erityisesti taloudellisen laskusuhdanteen aikana, jolloin on tärkeää auttaa niin yritys- kuin henkilöasiakkaatkin vaikeiden aikojen yli.

Lapsia ja nuoria tukemassa

Lasten ja nuorten liikuntaa ja muuta aktiivisuutta tuemme säännöllisesti siten, että alueella toimiville seuroille ja yhdistyksille myönnetään vuosittain hakemukseen perustuvaa toimintatukea.

Viime aikoina olemme aktiivisesti olleet mukana tukemassa Uuden Lastensairaalan rakentamista. Tähän kekoon olemme kantaneet kortemme varsin laajalla rintamalla. OP-Pohjola-ryhmän miljoonalahjoituksen lisäksi hallintohenkilöt lahjoittivat kokouspalkkioitaan ja allekirjoittaneen 50-vuotismuistamisetkin ohjattiin tähän hankkeeseen.

Mukana paikallisen yrittäjä-yhdistyksen toiminnassa

Osuuspankki on paikallisen yrittäjäyhdistyksen jäsen ja sitä kautta säännöllisesti mukana yhdistyksen aktiviteeteissa. Erityisesti tänä vuonna, joka oli yhdistyksen 80. toimintavuosi, on tukemiseen panostettu.

Yhteistyö on erityisen hedelmällistä, koska pankin perustehtävä ja yhdistyksen toiminnan tavoitteet ovat monelta osin yhtenevät.

Urheilua ja kulttuuria tukemassa

Edellä mainitun urheiluseura ja –yhdistystoiminnan säännöllisen tukemisen lisäksi olemme olleet mukana niin kulttuurin kuin urheilun saralla kertaluontoisissa tapahtumissa, olivatpa ne sitten juhlavuosia tai äkillisiä yhdistystä kohdanneita toiminnallisia haasteita, jotka ovat pahimmillaan vaarantaneet yhdistyksen toiminnan jatkuvuuden.

Myös pankin omat tukemistarkoituksessa tehdyt taidehankinnat ja vaikkapa sidosryhmien merkkipäiviin liittyvät lahjahankinnat tehdään paikallisilta toimijoilta aina kuin suinkin mahdollista.

Toimialan palvelukehityksen kärjessä ikäihmisten palveluja unohtamatta

Samalla kun toimimme esimerkiksi mobiilipalvelujen kehittämisessä edelläkävijänä jopa maailman mittakaavassa, pyrimme turvaamaan myös käyttömäärältään jo vähenevien palvelujen tuottamisen mahdollisimman pitkään.

Erityisesti ikäihmisten suosimia perinteisiä kassapalveluja olemme toistaiseksi ylläpitäneet kokopäiväisesti, vaikka toimialan yleinen kehitys on mennyt huomattavasti nopeammin niiden vähentämisen ja jopa poistamisen suuntaan. Osuustoiminnallisena yrityksenä voimme hyväksyä sen, että kaikkien palvelujen ei kaikissa elinkaarensa vaiheissa tarvitse tuottaa voittoa vaan riittää, että ne kattavat kulunsa.

Paikallisena asiakkaiden omistamana finanssiryhmänä meillä on mahdollisuus olla mukana näissä kaikissa yhteiskuntavastuun toteuttamisen muodoissa niin kauan kuin te, arvoisat asiakkaat, koette sen tärkeäksi. Lämmin kiitos omasta ja henkilökuntamme puolesta kaikille asiakkaillemme meitä kohtaan osoittamastanne luottamuksesta.

Jukka Sipilä
toimitusjohtaja

YRITTÄJÄ, tervetuloa kumppaniksemme

Saat meiltä parhaat kokonaisratkaisut, huolenpitoa ja jatkuvia sekä vuosittain vaihtuvia etuja niin itselle kuin yrityksellesikin.

”Yrityksen menestyksen tueksi tarvitaan hyviä ja luotettavia kumppaneita. Hyvä kumppanuus perustuu luottamukseen, avoimuuteen ja vastuullisuuteen. Se sopii meille. Haluamme olla sinun ja yrityksesi finanssiasioiden kumppani”, toteavat yhteisesti yritysmyyntineuvoja **Teija Niittynen,** yritysrahoituspäällikkö **Merja Viljanen** ja Pohjolan myyntipäällikkö **Timo Kupsala.**

Kumppaniedut koskevat yhtiömuodollisia yrityksiä. Keskittäessäsi yrityksesi pankki- ja vakuutusasiat meille, huolehdimme säännöllisesti siitä, että sinun ja yrityksesi finanssipalvelut ovat ajan tasalla.

Omistajayrittäjän erityisetu

Laajan kokonaisratkaisun ja säännöllisen huolenpidon lisäksi huomioimme Kumppaniyrityksiämme myös vuosittain vaihtuvilla erityiseduilla. Vuoden 2014 erityisetuna myönnämme Perus Terveysturva -vakuutuksen ilman terveysselvitystä Kumppaniyrityksen omistajayrittäjille ja työntekijöille, jotka ovat työkykyisiä työnantajan ilmoituksen perusteella.

”Varmista itsellesi ja työntekijöillesi nopea ja laadukas apu Pohjolan Perus Terveysturva -vakuutuksella. Yritys voi turvan avulla palkita ja sitouttaa työntekijöitä, ja näin turvata yrityksen toiminnan jatkuvuutta”, Timo kertoo.

Perus Terveysturva -vakuutuksen sisältö

Perus Terveysturva -vakuutus tarjoaa oman kaistan laadukkaisiin leikkauspalveluihin ja tukea vakavan sairauden kohdatessa. Vakuutus korvaa leikkausten ja vakavien sairauksien aiheuttamia hoitokuluja. Vakavalla sairaudella tarkoitetaan tässä vakuutuksessa syöpää, sydäninfarktia, aivohalvausta, halvaantumista, pitkäaikaista tajuttomuutta tai MS-tautia. Tarkemmat tiedot sisällöstä löydät osoitteesta www.pohjola.fi/terveysturva.

Op-Pohjolan omistama Omasairaala auttaa sinua ja työntekijöitäsi. Omasairaalan kunnia-asiana on saada sinut kuntoon mahdollisimman nopeasti. Tämä on mahdollista Omasairaalan tehostetun hoitoketjun ansioista, jolloin työkyvyttömyysaika lyhenee huomattavasti.

Yrittäjän lisäetu

”Lisäksi haluamme antaa luksusta omistajayrittäjän arkeen tarjoamalla yrittäjän käyttöön mm. Priority-Pass -kortin, jolla pääsee maailmanlaajuisesti yli 600 lentokentän VIP-tiloihin ilmaiseksi yhden seuralaisen kanssa”, lisää Merja.

— Yrittäjyys ja yrittäjän arki ovat tulleet tutuiksi meille kaikille niin työ- kuin yksityiselämässä, kertovat Teija, Timo ja Merja

Kuulut Kumppaniyrityksen etujen piiriin, kun ...

OLET YEL-VAKUUTETTU

+

YRITYKSELLÄSI ON ...

Osuuspankissa
- Yritystili ja yrityksen maksuliike on keskitetty Osuuspankkiin

Pohjola Vakuutuksessa
- Lakisääteinen tapaturmavakuutus tai yrittäjien tapaturmavakuutus
- Omaisuusvakuutus
- Toiminnan vakuutus (esim. keskeytys-, vastuu- tai oikeusturvavakuutus)

+

SAAT KUMPPANIYRITYKSEN EDUT KÄYTTÖÖSI!

Turvaa ja tekniikkaa

Opastusta pankin mobiilipalveluihin

Vuoden alusta saakka päivittäispalveluissa toimineet Marjut ja Krista ovat kassalla ja infossa asioivilleen tuttu näky. Työhön kuuluu yhä enemmän mobiilipalveluihin opastaminen. Marjut ja Krista tuumaavat, että sekä OP-Mobiili että Pivomobiililompakko on helppo ladata ja niissä saa selkeät etenemisohjeet. Niistä on helppo tarkistaa tilin saldo ja laskujen maksaminen on vaivatonta OP-mobiilissa, kun viivakoodinlukijana toimii kännykän kamera. Turvallisuutta tuo Pivon ominaisuus korttimaksujen ilmoituksesta. ”Neuvomme mobiilipalveluiden käytössä mielellämme”, Krista ja Marjut rohkaisevat.

Turvaa tulevaisuuteen

Sirpalla puolestaan on 40 vuoden näkemys pankkialasta ja moni asia on tällä välin muuttunut. Pankin palveluvalikoima on laajentunut merkittävästi. Tällä hetkellä Sirpa on erittäin tyytyväinen, että pystyy tarjoamaan muun muassa edunvalvontavaltakirjaa. ”Edunvalvontavaltuutuksesta on merkittävää hyötyä, jos et pystykään itse hoitamaan vaikka omaisuuteen liittyviä asioita. Edunvalvontavaltuutusta ei koskaan tee liian aikaisin”, Sirpa kertoo.

Paulan ja Ullan kanssa pääsee asioimaan soittamalla pankin puhelinpalveluun. Myös puhelimessa kerrotaan erilaisista turvavaihtoehdoista, joista yksi on Kultaturva VS. ”Koskaan ei tiedä, mitä elämä tuo tullessaan. Kultaturva VS – vakuutus tuo turvaa vakavan sairastumisen ja tapaturman varalle sekä kotimaassa että matkoilla. Perheen toimeentulo on turvattu, jos esimerkiksi sairastuu vakavasti. Korvauksen voi käyttää miten itse haluaa”, Ulla ja Paula mietiskelevät.

Minna vahvistaa vakuutuspuolta mme ja on paljon puhelimitse yhteydessä asiakkaisiin. ”Minut tavoittaa konttorissa käynnin ja puhelimen lisäksi myös verkkoneuvottelulla, joka mahdollistaa vakuutusasioiden hoitamisen vaikka kotisohvalta tai laiturinnokasta”, Minna hymyilee.

Päivittäisissä pankkiasioissa apunanne ovat Paula, Krista, Ulla, Hanna, Sirpa, Minna ja Marjut.

Kassapalvelumme avoinna joka arkipäivä klo 10 – 16.30
Pankin aukioloajat: ma klo 10 – 18, ti – pe klo 10 – 16.30

Pankin palvelunumerot:

Pankin puhelinpalvelu	010 257 1551
Rahoituspalvelut	010 257 1553
Sijoituspalvelut	010 257 1554
Yrityspalvelut	010 257 1555
Vakuutuspalvelut	010 257 1557
OP-Kiinteistökeskus	010 257 1558
Lakiasiat	010 257 1556

Asuntokauppa piristymään päin

”Asiakkaat ovat palanneet asuntoesittelyihin, erityisesti ensiasunnon hankkijat”, toteaa LKV kiinteistönvälittäjä **Juha Siivonen** OP-Kiinteistökeskuksesta. Hintataso on pysytellyt Orimattilassa tämän vuoden melko vakaana, mutta suunta ja paineet ovat ennemminkin alas- kuin ylöspäin. Laimea kysyntä ja kasvanut myytävien asuntojen määrä ovat toki aiheuttaneet sen, että myyntiajatkin ovat pidentyneet.

”Meillä uusien toimeksiantojen keskimääräinen myyntiaika on tällä hetkellä noin 90 vuorokautta ja nopeimmillaan alle viikon”, kuittaa LKV kiinteistönvälittäjä **Jussi Mattila** puheet siitä, että asunnot eivät menisi millään kaupaksi. ”Haluamme tehdä töitä asiakkaan kanssa saman tavoitteen eli asunnon myynnin eteen ja siksi emme lähde mukaan epärealistisiin hintakuvitelmiin”, sanoo Mattila.

Me välitämme! toteavat Jussi, Tarmo, Iikka ja Juha

Valitse välittäjäsi huolella!

Osaava välittäjä saa heikkonakin aikana asunnon myytyä markkinahintaan. On tärkeää, että välittäjä kartoittaa myytävän kohteen huolella heti alkuun. Näin ei pääse syntymään ylisuuria hintahaaveita, jotka vääristävät markkinoita ja myyjien hintamielikuvia. Oikein hinnoitellun asunnon hintaa ei tarvitse pudottaa viikoittain kysynnän puutteen vuoksi. Yleensä väärin hinnoiteltujen kohteiden myyntiajat ovat pitkiä tai kohteita ei saada myytyä lainkaan.

”Paikallinen välittäjä tuntee taatusti oman alueensa ja siellä vallitsevat asuntomarkkinat. Hän pystyy myös kertomaan enemmän asuinympäristöstä ja Orimattilasta esimerkiksi ulkopaikkakuntalaiselle ostajalle”, toteaa myyntijohtaja **Iikka Laurikainen.**

Ostajat löytyvät verkosta

OPKK:lla on käytössään paikkakunnan laajimmat myyntikanavat. ”Jokainen kohteemme näkyy neljässä eri verkkopalvelussa, lisäksi ajoittain myös painetussa mediassa”, kehaisee myyntineuvottelija **Tarmo Meltti.** OPKK:ssa tiedetään, että ostajat kohteille löytyvät 90 %:sesti sähköisistä kanavista, joten lehti-ilmoittelu on pääosin näkyvyyttä tukevaa mielikuvamyyntiä. ”Verkon tavoitettavuutta kuvaa hyvin se, että kaukaisimmat tiedustelut kohteistamme ovat tulleet aina Australiasta ja Kiinasta saakka”, sanoo Meltti.

Kauppaa ei kannata pitkittää odotellen ”parempia aikoja”

Asunnon vaihtamisessa kyse on uuden ja vanhan asunnon hintojen erosta eli välirahasta. ”Vaikka oman asunnon myyntihinta olisikin lopulta pienempi kuin olit alun perin ajatellut, on uuden asunnon hinta vastaavasti tullut alaspäin samassa suhteessa. Näin ollen muuttuvien markkinatilanteiden takia ei ole tarvetta lykätä omaa asumistarvetta vastaavan kodin hankkimista”, sanoo Laurikainen. ”Oikea hinnoittelu niin myytävän kuin ostettavankin asunnon osalta mahdollistaa turvallisen asuntokaupan”, jatkaa Laurikainen.

OPKK:n tarjonnassa on runsaasti erilaisia asuntoja ja myös loma-asuntoja erilaisiin tarpeisiin. Katso kohteemme verkossa www.opkk.fi/orimattila.

Millainen on Osuuspankin asuntopalvelu?

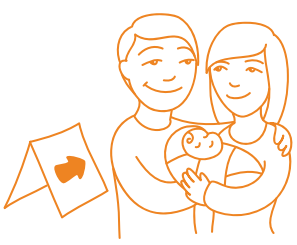

Hanna (30 v.) ja Henri (32 v.) tarvitsevat uuden suuremman asunnon. Nykyisen kotinsa he laittoivat myyntiin OP-Kiinteistökeskuksen kautta.

OP-Kiinteistökeskuksen ammattitaitoinen välittäjä myi pariskunnan asunnon ja löysi heille uuden kodin. Välityspalkkioon käytettiin kertyneitä OP-bonuksia.

Uusi koti maksoi 250 000 euroa, ja siihen käytettiin edellisen asunnon kaupasta käteen jääneet 50 000 euroa. Lainatarpeeksi jäi 200 000 euroa.

Lisävakuus hoidettiin näppärästi Osuuspankin luottotakauksella, ja muita vakuuksia ei sitten tarvittukaan.

Uuden kodin vakuutus ja samalla myös perheen muut vakuutukset hoidettiin kätevästi Pohjolan kautta.

Ja mikä parasta, jo pelkästä 200 000 euron asuntolainasta Hannalle ja Henrille kertyy OP-bonuksia 1. vuonna 500 euron arvosta! Bonuksia käytetään mm. pankki- ja vakuutuspalvelujen maksamiseen.

Olitpa sitten hankkimassa ensimmäistä omaa kotia tai vaihtamassa nykyistä, saat meiltä juuri itsellesi sopivan asuntolainan. Hoidamme myös vanhan asuntosi myynnin, uuden kotisi vakuutukset ja tarjoamme turvaa lainan maksuun. Sinun ei tarvitse kuin täyttää lainahakemus – me hoidamme loput!

Monta syytä ottaa asuntolaina Osuuspankista

Osuuspankista saat asuntolainan, joka joustaa elämäntilanteidesi mukaan. Voit tarvittaessa pitää vapaata lainan lyhennyksistä ja säästää lainanmaksun rinnalla tulevia hankintoja varten.

Saat asuntolainaasi takaisinmaksuturvan, jonka avulla selviydyt lainan hoidosta esimerkiksi työttömyyden tai sairausloman pienentäessä talouden tuloja. Voit myös suojata lainasi korkojen nousulta korkokaton avulla.

Osuuspankin asuntolaina lasketaan mukaan OP-bonuksia kerryttävään asiointiin. Kertyneillä bonuksilla maksetaan esimerkiksi lainan palvelumaksuja, Pohjolan vakuutuksia sekä OP-Kiinteistökeskuksen välityspalkkioita.

Ota askel kohti unelmaasi

Asuntolainahakemus kannattaa täyttää heti, vaikka et vielä tarkalleen tietäisikään esimerkiksi uuden asunnon hintaa. Verkossa täytetty hakemus on vasta tarjouspyyntö - se ei sido sinua lainan ottamiseen. Voit myös varata ajan neuvotteluun, jolloin jatkamme puhelimitse, videoneuvottelun avulla tai henkilökohtaisella tapaamisella.

Mitä mukaan lainaneuvotteluun?

- voimassa oleva henkilöllisyystodistus
- viimeisin palkkalaskelma ja tiedot mahdollisista lainoista, jos olet uusi asiakas
- ostettavan kohteen myyntiesite tai rakennettavan kohteen kustannusarvio ja piirustukset
- viimeisin verotuspäätös, jos olet yrittäjä
- alustavaa tietoa mahdollisesta lisävakuudesta

– Tule käymään tai soita, niin jutellaan lisää säästämisen ja sijoittamisen mahdollisuuksista, kehottavat Malla ja Mirva

Henkilövaihdoksia sijoituspalveluissa

Sijoituspalveluihin saatiin kesäkuussa lisävahvistusta Margit Mäkelän siirryttyä eläkkeelle, kun sijoitusneuvoja **Mirva Haikola** aloitti työt Orimattilan Osuuspankissa. Uusi työ tarkoitti muuttoa Kainuusta Lahteen. Mirvalla on jo useamman vuoden kokemus pankkimaailmasta ja erityisesti sijoituspalveluista. Mirva muistuttaakin säännöllisen säästämisen eduista:

”Säännöllisellä säästämisellä varmistat, että olet aina mukana markkinassa. Rahaa ei tule tuhlatuksi muuhun, kun se menee tililtä automaattisesti vaikkapa palkkapäivänä. Mitä pidempään säästät, sitä parempaa tuottoa voit rahoillesi odottaa. Pienistä puroista kertyy iso virta ja huomaamatta kasassa voi olla raha vaikkapa lomamatkaan!”

Säästäjän rahastoissa uudistuksia

Mirvan työparina toimii asiakkaillemme jo entuudestaan tuttu **Malla Rajamäki.** ”Olemme uudistaneet säästäjän rahastoja ja jatkossa eri vaihtoehtoja löytyy kolme. Uudistuksen myötä rahastoista on poistettu päällekkäisyyksiä ja samalla myös tuotto-odotus on parantunut”, Malla kertoo. ”Pienelläkin summalla pääsee alkuun”, Mirva jatkaa. ”Varsinkin matalien korkojen aikana lainan lyhennyserät voivat olla paljon pienemmät, ja rahaa säästyy. Säästämällä lainan maksun yhteydessä säästäjän rahastoon, rahaston salkunhoitaja huolehtii säästöjesi kartuttamisesta ja sinä voit keskittyä johonkin mukavampaan. Säästäjän rahastoista löytyy sopiva ihan jokaiselle”, Mirva rohkaisee.

Tuotto-osuus – sijoitus omaan Osuuspankkiin

Tuotto-osuus on Osuuspankin asiakasomistajille suunnattu uusi mahdollisuus sijoittaa omaan Osuuspankkiin. Se on pitkäaikainen sijoitus, joka vahvistaa pankkimme jo ennestään hyvää vakavaraisuutta. Samalla se tarjoaa mahdollisuuden hyötyä oman pankkisi menestyksestä. Vähimmäissijoitus on 100 euroa ja tuottotavoite kuluvalle vuodelle on 3,25 %.

Orimattilassa Tuotto-osuuksien kysyntä on ollut vilkasta. ”Tuotto-osuuksia on tarjolla rajoitetusti, joten merkintä kannattaa tehdä mahdollisimman pian”, Malla ja Mirva muistuttavat.

Yhteystiedot: Sijoituspalvelut
p. 010 257 1554

Nyt jos koskaan kannattaa keskittää pankki- ja vakuutusasiointi saman katon alle!

”Niin kodin vakuutusturva kuin myös muut elämäsi vakuutukset kannattaa aika ajoin tarkistaa”, muistuttaa myyntineuvoja **Mirka Sorsa.** Mirka siirtyi maaliskuussa Kymenlaakson Osuuspankista Orimattilaan ja vastaa henkilöasiakkaiden vahinkovakuutuksista. ”Tällä hetkellä meillä Pohjolassa on käynnissä kaksi ajankohtaista kampanjaa, joissa tarjoamme uusille etuasiakkaille rahanarvoista hyötyä. Voit saada niin auto- kuin henkivakuutukset vuodeksi puoleen hintaan! Ota yhteyttä ja kartoitetaan vakuutuksesi ajan tasalle”, Mirka kehottaa.

Yhteystiedot:
Vakuutuspalvelut
p. 010 257 1557

Keskittämällä pankki- ja vakuutusasiointisi meille hyödyt parhaista eduista. Uutena OP-bonusasiakkaana tai uutena Pohjolan etuasiakkaana voit saada henkivakuutuksen vuodeksi puoleen hintaan. Lue lisää: **op.fi/kuntotesti.**

Vakuutuksen myöntää OP-Henkivakuutus Oy, jonka asiamiehenä pankki toimii. Uusi OP-bonusasiakas on Osuuspankin asiakasomistaja tai Helsingin OP Pankin asiakas, jonka oma tai perheen yhteinen pankkiasiointi, vakuutusasiointi tai molemmat yhdessä ovat vähintään 5 000 euroa kuukaudessa, eikä asiointi ole edellisen 12 kuukauden aikana ylittänyt 5 000 euron rajaa. Edun myöntämisen edellytyksenä on, että OP-bonusasiakkuus on alkanut kampanja-aikana 01.09. – 31.12.2014. Uusi etuasiakas on Pohjolan asiakas, jolla on vähintään kolme eri tuoteryhmän vakuutusta. Tuoteryhmät ovat koti- ja muut omaisuusvakuutukset, liikennevakuutukset, autovakuutukset, jatkuvat matkavakuutukset ja henkilövakuutukset. Edun myöntämisen edellytyksenä on, että Pohjolan etuasiakkuus on alkanut kampanja-aikana 01.09. – 31.12.2014

Yhdessä hyvä tulee.

ORIMATTILAN Osuuspankki

ToPo ja Huima pelasivat naisten korisliigan harjoituspelin Orimattilassa 27.9. Näissä liigajoukkueissa Jymy-taustaisia pelaajia Vilma, Vilja ja Veera Kesänen, Kaisa Kuisma, Siiri Ukkonen ja Henrika Suhonen. Loistava osoitus Jymyn vahvan juniorityön hedelmistä. Kuvassa keltainen 33 Vilma Kesänen ja sininen 23 Kaisa Kuisma ottelun tiimellyksessä. Kuva: Jari Kettunen

Jymyn koripalloa jo 50 vuoden ajan

Jymylinnassa 9.1.1949 pidetyssä kokouksessa Lahden Lyseossa koripalloillut Tapio Koskimaa esitti koripalloharjoitusten mukaan ottamista yleisseura Jymyn repertuaariin. Sen aikainen Jymyn johtokunta ei lämmennyt uudelle lajille ja palloa ei päästy vielä pomputtamaan. Itu ja into lajia kohtaan oli kuitenkin kytemässä. Kuivannolla 1950-luvun alkupuolella opettaja Erkki Kahilan johdolla vanerilevyt korirenkaineen kiinnitettiin maamiesseuratalon seinään ja pelit käynnistyivät. Harjoitusvastustajia kaivattiin ja Kahila otti yhteyttä kirkonkylälle kollega Unto Kariseen. Karinen laittoi toimeksi ja koripallotelineet rakennettiin myös Viljamaan koululle ja pelit lähtivät käyntiin Karisen ja Henry Borgin ohjauksessa. Päästiin pelaamaan ensimmäisiä otteluita Kuivannon ja kirkonkylän välillä.

Syksyllä 1964 Jymyn johtokuntakin oli lämmennyt lopullisesti koripallon vetovoimaan ja syntyi päätös koripallojaoston perustamisesta. Pentti Rantanen oli aktiivinen toimija niin pelikentällä kuin taustaorganisoinnissa 1950-luvun lopulla ja 1960-luvun alussa. Jaoston ensimmäisenä puheenjohtajana toimi Rantanen vuodesta 1965 alkaen. Koripallokentillä Jymyn pelitaipaleen alkuvuosina kantava voima oli monipuolinen urheilija Jarmo Lehto. Edesmenneellä Jopilla on edelleen Jymyn ennätys myös yleisurheilun 10–ottelussa.

Martti Kitusen myötä 1960-luvun lopulla koripallon harjoittelu muuttui kohti huippu-urheilijan arkea, mm. kesäharjoittelu astui kuvaan mukaan. Vuosikymmenen kova työ tuottikin tulosta. Orimattilaan oli saatu vuonna 1978 uusi urheilutalo palloiluhalleineen ja samaisena vuonna Jymyn miehet nousivat valtakunnan toiseksi korkeimmalle sarjatasolle I-divisioonaan. Korisbuumi oli 1970-1980 vuosikymmenen vaihteessa kuumimmillaan; edustusjoukkue pelasi I-divarissa 4 vuotta peräkkäin ja junioripelaajia oli 200. Kitusen valmentamista oman kylän pojista Reijo Penttilä ja Kari Tuomi olivat joukkueen avainhahmot. Penttilä raivasi tiensä maajoukkueen viisikkopelaajaksi ja Panttereiden SM-sarjajyräksi. Tuomi oli peliuransa huippuvuosina valtakunnan tasollakin divarin kärkinimiä ja uskollinen kotiseuralleen koko uransa. Tuohon aikaan palloiluhallin katsomo pullisteli kotipeleissä aina ääriään myöden ja tunnelma oli sen mukainen. Nähtiin makeita paikallisvoittoja Lahden NMKY:stä, jonka kovaäänisiin kannattajiin kuului jo noina aikoina mm. Risto Virtanen.

Jenkit ja kovat panostukset menestykseen 80-luvun alussa olivat käyneet pienen kylän joukkueen kukkaron päälle. Realiteetit tunnustettiin ja panostusta kohdennettiin voimakkaammin juniorityöhön. 1990-luvun alkuvuodet Jymy pelasi menestyksekkäästi II-divisioonassa täysin oman kylän pelaajilla. Vahvasti yhteen hitsautuneen joukkueen avainmiehistöä olivat Marko Suni, Jari Sarén, Mika Forsberg, Timo Rajamäki, Petri Pitkänen ja pelaaja-valmentaja-monitoimimies Tuomo Jussila.

Siirryttäessä 2000-luvulle Orimattilassa nähtiin koripallopelejä valtakunnan korkeimmalla sarjatasolla, kun Team S-Hämeenmaan nimellä pelasi naisten edustusjoukkue SM-sarjassa. Hannu Kesäsen manageroiman joukkueen myötä nähtiin Orimattilassa jälleen myös jenkkivahvistusten tuomaa väriä muutaman pelikauden ajan.

Tuoreimpina vuosikymmeninä juniorityö on jyllännyt voimissaan. Jymyn koripallohistorian ensimmäisen SM-mitalin saavutti Eero Nikkarisen ja Seppo Mölsän komennossa 1977-1978 syntyneiden poikien ikäluokka vuonna 1993. Sen jälkeen mitaleissa onkin siirrytty akkavaltaan. Jymyn tyttöjoukkueet ovat saavuttaneet kuusi SM-mitalia, joista yksi kultainen vuonna 2006, jolloin B-tyttöjoukkueen kapteenina pelasi toisen polven Jymy-kasvatti Aino Tuomi. Menestykseen mitalijoukkueita ovat luotsanneet tutut koripallonimet Hannu Kesänen, Kari Tuomi, Jouni Mäkäläinen, Jarkko Sallinen ja Teppo Kaunismäki. Tämän hetken juniorijoukkueista 1999-2000 syntyneet tytöt saavuttivat Antti Kulmalan valmennuksessa koripallopiireissä arvostetussa pohjoismaisten seurajoukkueiden Scania-turnauksessa vuoden 2014 pääsiäisenä hopeamitalit Södertäljen kuulussa Tälje-hallissa. Viimeisimpänä maajoukkue- ja liiga-tason pelaajiksi Jymy-kasvateista ovat nousseet muun muassa Vilma ja Vilja Kesänen, Hanna Vapamaa ja Kaisa Kuisma.

Koripallon 50 vuoden taivalta juhlitaan syksyn aikana. Aikuisille on tarjolla Jymy-koris 50 v. gaala marraskuun alussa, josta lisää www.orimattilanjymy.fi ja junioripelaajille järjestetään oma pikku-Jymy-joulu joulukuun puolessa välissä. Matka jatkuu ja koripalloon koetetaan laittaa lisää vauhtia yhä uusien harrastajien tavoittamiseksi urheilullisen ja kiehtovan joukkuepelin pariin seuraavankin puolivuosisadan periodilla.

Jymy Koripallojaosto

Jymyn nuoria yleisurheilijoita

Maija ja Venla ovat piirin kärkeä

Orimattilan Jymyn 13-vuotiaat yleisurheilijat **Maija Kuisma** ja **Venla Laine** ovat menestyneet kesän kilpailuissa kivasti ja tehtailleet uusia ennätyksiä sekä voittaneet piirinmestaruuskisoista mitaleja. Kummallakin on mahdollisuus nousta yleisurheilussa korkealle, kun vaan innostusta ja kotijoukkojen kannustusta riittää.

Yleisurheilu on laji, jossa synnynnäiset lahjakkuudet nousevat esiin, mutta myös harjoittelulla saadaan aikaan hyviä tuloksia. Orimattilan Jymy tekee loistavaa nuorisotyötä, kun järjestää valmennusta ja kilpailuja.

Tässä Venlan ja Maijan pikahaastattelu, jossa kysellään heidän kuulumisiaan ja mikä yleisurheilussa on niin kivaa.

Venla Laine

- Harrastan lähinnä pikajuoksua, 60-200 metrin matkoja ja pituushyppyä. Olen ollut Jymyn toiminnassa mukana ihan pienestä pitäen. Vanhempanikin ovat urheilleet Jymyssä nuorempina, joten yleisurheilu tuli aika automaattisesti mukaan jo pienestä lähtien, Venla kertoo.

- Enkä pahemmin edes urheile muissa lajeissa. Pikamatkat ja pituus ovat parhaimpia varmaankin siksi, että tykkään molemmista, ja pärjään niissä luonnollisesti paremmin kuin muissa lajeissa.

- Minulla ei ole ketään henkilökohtaista valmentajaa, mutta Jymyn harkoissa valmentavat mm. Marko Ruokolainen ja Jarkko Kumpulainen.

Viime kesänä Venla juoksi uuden Jymyn seuranennätyksen 60 metrillä, aikaan 8.40 ja nappasi pronssia pm-kisoissa samalla matkalla. Pituudessa Venla leiskautti pitkälle ja voitti piirinmestaruuden komealla tuloksella 4.70. Uusi seuraennätys syntyi myös 200 metrillä ajalla 28.68.

- Olisi tietysti kiva päästä yleisurheilussa niin pitkälle kuin mahdollista, vaikkapa lähitulevaisuudessa SM-kisoihin, joita pidetään jo 14-vuotiaille.

- Minulla ei ole mitään tiettyä suosikkiurheilijaa, ainakaan tällä hetkellä, Venla toteaa ja kirmaa Orimattilan koulukisojen 100 metrin lähtöön. Ja voittoon hän taas juoksi.

Yleisurheilun lisäksi Venla harrastaa ratsastusta, jossa hän myös kilpailee.

Maija Kuisma

Maijan yleisurheilun harrastus on alkanut jo ihan pienestä. Hän harrastaa yleisurheilua kesäisin ja koripallo innostaa muina aikoina.

- Innostusta yleisurheiluun olen saanut vanhemmista isosiskoistani ja isästä, jotka ovat aikanaan yleisurheilleet, joten kipinää löytyy oman perheen kautta, Maija selvittää.

- Omaa valmentajaa ei varsinaisesti minulla ole, mutta aina kisoissa isä neuvoo.

Maijan lempilajeja ovat keihäänheitto ja 1000 metrin juoksu.

- Viime kesänä ei tullut paljon kisoja kierreltyä, mutta oma ennätys 1000 metrillä tuli, aika 3.20,08, jonka juoksin Janakkalassa Vattenfall-kisoissa.

Piirinmestaruuskisoissa Maija nappasi pronssia 600 metrillä ajalla 1.51,60 ja voitti mestaruuden 200 metrin aidoissa ajalla 38.11.

- Harrastan yleisurheilua, sillä se on mukavaa ja kisoissa on mukava kierrellä ja tavata kavereita.

- Oikea harrastukseni on kuitenkin koripallo. Harjoituksia on neljä kertaa viikossa ja valmentajana toimii Mika Hartonen.

- Suosikkiyleisurheilijani on Noora-Lotta Neziri sillä hän on reipas ja hyvä urheilija, Maija toteaa hymyssä suin.

13-vuotiaat Maija ja Venla tykkäävät yleisurheilusta, ja muitakin harrastuksia löytyy.

Back to sixties 8.11.

Viime syksynä eka kerran järjestetty Back to 60's saa jatkoa, kun uusi tapahtuma järkätään tulevan marraskuun kahdeksantena päivänä Ravintola Tehtaassa Kehräämöllä. Jo nyt kannattaa merkata tapahtuma allakkaansa ja laittaa loma-anomus vetämään sekä yrittää vielä kasvattaa takatukkaansa ja etsiä minihameitaan...

- Laitetaan tanssikengät taas jalkaan ja suunnataan mopot kohti Ravintola Tehdasta, jossa tapahtuma alkaa kello 20. Rokkimenun tarjoilu aloitetaan jo kello 18 ja keittiö on auki aina puolille öin, kertoo **Ari Näveri,** yksi tapahtuman järjestäjistä.

- Tehtaassa on musiikkinälän lisäksi helppoa tyydyttää ruokakuin myös juomapuolta. Ravintola sopii liukkaan parketin ja kodikkaan tunnelmansa takia mainiosti myös vauhdikkaimmille tanssahtelijoille, eikä nyt tarvitse turhaan ruutia tuhlata Kehräämön rappusissa kuin viime vuonna.

Tahdit takaa ja rokkia soittaa nostalgiset Freeband ja Peter Helin Group. Orimattilan Kantritanssijat ovat myös mukana menossa. Paras 60-luvun naisten ja miesten asu palkitaan, joten nyt jo penkomaan vanhoja vaatevarastojaan, jos haluaa pukeutua 60-luvun malliin.

- Itselleni 60-luku tuo mieleen sen, että olimme koko ajan touhuamassa jotain kavereitten kanssa ja sosiaalinen kanssakäyminen oli erittäin vilkasta, Ari muistelee.

- Nykyään nuoriso pitää ystäviin yhteyttä enimmäkseen puhelimen tai netin välityksellä ja tapaamisia sovitaan paljon harvemmin kuin esimerkiksi minun nuoruudessani.

Liput maksaa 10 euroa ja niitä saa ennakkoon Ravintola Tehtaasta ja samalla voi tehdä vaikka illallispöytävarauksensa.

- On mukava nähdä vanhoja kavereita ja vaihtaa kuulumisia sekä kuluttaa kengänpohjia hyvässä seurassa. Ollaan iloisella mielellä ja lauletaan vaikka Happy togetheriä, Ari kiteyttää.

Freebandin Sami Ahonen, Esko Kaija, Hannu Korhonen, Hannu Tuominen, Arto Näveri ja Ari Näveri valmiina bileisiin.

Luotettava ja ammattitaitoinen
ATK-huolto ja myynti
Me palvelemme – ota rohkeasti yhteyttä!
- ATK-huollot- ja korjaukset
- Neuvonta ja opastus
- Luotettavat uudet ja käytetyt laitteet
- Office 365 järjestelmät
- Webbisivut ja verkkojen rakentamiset
- ICT-palvelut kunnille ja yrityksille
Hyvät Linux nettikannettavat 100 €/kpl!! 3kk vaihtotakuulla!!
Puhelin 0400 972 165
Sähköposti huolto@aamos.fi
Verkkosivut www.aamos.fi
AAMOS

Talvirenkaat ovat pian ajankohtaiset

Aja turvallisesti talvella!

Taas on se aika käsillä, kun potkitaan talvirenkaita esille varastosta. Siinä sitten tuumaillaan ja katsellaan kulutuspintaa, miltä ne näyttävät, onko nastoja vielä renkaissa…

Taitaa olla nippanappa enää kulutuspintaa, pitäisikö hankkia uudet talvirenkaat, sitä moni pohtii näinä päivinä?

- Talvirenkaat ovat erittäin suuri turvallisuustekijä liikenteessä. Kannattaa aina huolehtia siitä, että autossa on kunnolliset renkaat alla, niin kesällä kuin talvellakin. Oma ja muitten turvallisuus pitää aina muistaa eikä ajella renkailla, jotka eivät enää ole laillisia, sanoo **Joonas Erola** Kankaanmäen Autohuollosta.

Joonas selvittää, että talvirenkaissa pitää olla kulutuspintaa vähintään lain määrittelemä 3 milliä, mutta on hän itse sitä mieltä, että urasyvyyttä tulisi olla vähintään 4-5 milliä.

- Suomen ajo-olosuhteet ovat talvisin usein vaikeat ja vaihtuvat jopa päivän aikana. Silloin pitää autossa olla hyvät talvirenkaat alla, jotka pitävät niin lumessa kuin jäälläkin, myös kunnon nastat renkaissa eikä mitään katkenneita nastanjämiä.

- Me myymme talvirenkaita, joissa on nastat, mutta myös hyviä kitkarenkaita talviajoon on markkinoilla. Kuka mistäkin tykkää.

Autohuolto edustaa Nokian Renkaat ja Hankook -talvirenkaita, jotka sopivat yleisimpiin vannekokoihin.

- Nokian Hakkapeliitta 8 ja Hakkapeliitta 7 ovat kahmineet autolehtien testivoittoja. Ne ovat kestäviä renkaita Suomen talvessa, samoin Hankook. Siten meiltä löytyy myös Nokian Nordman 5, joka on edullisempi vaihtoehto, mutta samalla myös turvallinen.

- Talvirengassesonki on alkamassa. Kannattaa hyvissä ajoin tarkastaa vanhojen renkaittensa kunto ja olla turvallisesti valmiina talveen, kun se sieltä kumminkin taas tulee.

- Hyvät talvirenkaat pitävät auton tiellä. Maltti on silti valttia aina liikenteessä, muistuttaa Joonas.

Huoltoasema Uuttu Oy
Käkeläntie 9, Orimattila p. 777 1590
KYSY TALVIRENGASTARJOUS!
Palv. Ma-pe 7-18
TALVIHUOLTO
PAKETTIHINTAAN 130€
- öljynvaihto
- suodattimen vaihto (öljy)
- ilmanputsarin tarkistus
- valojen tarkistus
  - rikkinäiset vaihdetaan ja veloitetaan
- jarrupalojen/liinojen silmämääräinen tarkistus
- kaikkien nesteiden tarkistus
  - tarvittaessa lisätään
- jäähdytysnesteen mittaus (pakkasenkestävyys)
- akun kunnon tarkistus
- ohjausnivelten tarkistus
- koeajo
Lopuksi auton pesu.
Polttimot ja tuulilasinpyyhkijät vaihdetaan odottaessa.
Pesukortilla joka 6. pesu VELOITUKSETTA
MATKAHUOLTO

Kehräämön Kymppi

Tulevana sunnuntaina 12.10. 2014 kello 10-15 on perinteinen Kehräämön Kymppi, joka on hieman muuttanut muotoaan ja on nyt koko perheen yhteinen liikunta- ja hyvinvointitapahtuma.

Aiempina vuosina se oli pelkästään naisten liikunnan riemua, mutta nyt tapahtumaa on uudistettu Charlotta Pöntisen ja Jymyn naisjaoston toimesta.

Tapahtuman yhteydessä on Kehräämön kolmannessa kerroksessa hyvinvointiin ja vapaa-aikaan liittyviä esittelyjä ja tuotemyyntiä sekä puffetti.

Lisätietoja: www.facebook.com/kehraamonkymppi tai www.orimattilanjymy.fi

FYSIKAALINEN HOITOLAITOS
MUSCULUS
Erkontie 20, 16300 Orimattila
Puh. (03) 777 3860
- Fysioterapia
- Lymfaterapia
- Kipuhoidot
- Huimaushoidot
- Akupunktio
- Kinesioteippaus
- Yksilölliset tukipohjalliset
- Hieronta
- Urheilufysioterapia
- Nivelmobilisointi
- Myös ilman lääkärin lähetettä
Sinun hyvinvoinniksesi
Pentti Koskimaa
Essi Kekoniemi Johanna Kelokaski

Piparuutissa myyntipöydän tuotto menee lastensairaalan hyväksi.

Piparuuti kerää lisää

Kesän aikana saatiin Piparuutissa kokoon 4000 euroa Uusi Lastensairaala 2017 hyväksi. Se innosti jatkamaan hyvän asian puolesta vielä tämän vuoden loppuun.

Piparuutissa on myyntipöytiä, jonne voi edelleen lahjoittaa hyvää myyntitavaraa. Tällä kertaa ei enää oteta myyntiin vaatteita, vaan kaikkea muuta hyvää tavaraa.

Kaikki tuotto menee lyhentämättömän uuden lastensairaalan hyväksi, joten tehdään lisää hyviä tekoja. Hienoa Orimattila!

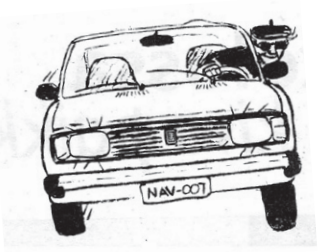

Kuukautiset

Nyt alkaa sitten se talven oottelu. Lunta on saatu jo pohjoisemmassa ja ne autoilijat, jotka eivät ehtineet vielä vaihtaa viime talven jäljiltä vielä kesärenkaisiin, niin poliisin mielestä ei enää tarvikaan. Näin meillä kivassa Päijät-Hämmeessä.

* * *

Liikenteeseen liittyy oheinen uusi kevyenliikenteenväylän pätkä lähellä Sampolan teollisuusaluetta Heinämaantien varrella, Aleksinpuiston luona. Ihan kiva oli jättää sähkötolppa keskelle väylää. Siihen sopii ottaa tukea, kun saapuu vaikka bileistä yötä myöten. Pysyy paremmin pystyssä, jos vaikka pitää kuuseskella…

* * *

Raksamarkkinoilla Eetvartti tapasi tuttuja. Oheisessa kuvassa pojat omenaesittelyssä. Ainakin Eetvartti on osallistunut, vaikka jäikin kaipailemaan muutamia firmoja, joita ei sitten näkynytkään. Ilmeisesti loma-anomukset hylättiin viime tipassa?

* * *

- Tiedätkös Eetvartti mistä varmasti erottaa muualta muuttaneet alkuperäisistä orimattilalaisista, eli aboriginaaleista hienommin sanottuna? En tiennyt, joten kysyjä vastasi itte:

- Muualta tulleet asukkaat eivät ehdi ajelemaan osuuskaupan hitaissa liukuportaissa, vaan panevat aina kävellen niissä. Alkuperäisillä orimattilalaisilla kun ei ole mitään kiirutta koskaan.

* * *

Meikä kävi tutkaamassa Alfa Reisin neidot ja kympin pisteitä satoi kaikille. Sitten luin paikallisesta lehdestä kuinka hirvee juttu olikaan, kun kisan jälkeen pyöreät olkipaalit olivat jääneet Lintulan kentälle lojumaan. Voi kauheeta sentään. Hiljanenkin mies siinä sitten meni totiseksi, kun moinen pääsi tapahtumaan. Voi juma, kun tämä maailma on pikkusieluinen… Pitäisi muistaa, että ollaan Päijät-Hämeessä ja osa hämäläisistä on vasta palaamassa jatkosodasta. Mikkelin kohdalla ovat kuulemma jo tulossa.

* * *

Tuosta juolahtikin mieleen, kun täällä Orimattilassakin on paljon karjalaisia. Miksi siellä Karjalassa ei enää käki kuku laisinkaan?

- No siksi, kun ne tulivat sieltä aikanaan tänne käet taskuissa…

* * *

Hennavisio sai taas kolauksia. Kyllä niin potuttaa rakkaitten päättäjiemme puolesta, kun joku ely-keskus lausunnossaan antoi kaikenmaailman määräyksiä. Joku suoja-alue junaradan varteen, peräti sata meetriä radan molemmin puolin vapaata tärinätilaa ja sitten pitäisi ensin rakentaa kerrostaloja äänisuojaksi ja sitten vasta niitä kovasti kysyttäjä omakoti- ja rivitaloja. Ettei nyt vaan kaatuisi rakas Henna-hanke?

* * *

Tehtaassa on kuulemma taas kuuskytlukubileet. Pitää mennä katsomaan silloisia paikallisia biitleksiä ja sitä kadotettua nuoruutta. Ai että ne tytöt olivat silloinkin jo niin nättejä. Paljon oli ihan läpituttuja Eetvartillekin.

Oheinen kuva löytyi meikän vintiltä ja on vuodelta 1972, jolloin Lasse Viren voitti olympiakultaa. Kutka vekkulit ovat kuvassa? Päävoittona kuppi kuumaa pullan kera Kuumakupissa Eetvartin piikkiin. Siis vain yhdelle eikä koko kylän komistuksille.

* * *

Semmosta vehkeilyä. Eipä enää tutuille vippailla.

EETVARTTI
olan.eetvartti@hotmail.com

Kenkätalo MASCOTTI

KENGÄT Mascotista edullisesti!

Erkontie 14, ORIMATTILA
S-marketin vieressä. Puh. 040-558 6702
Avoinna: ma-pe 9-16.30, la 9-14.

OKTOBERFEST

LA 11.10. klo 18-03

Erikoisvalikoimat, mm.
Bryggeri Oktoberfestbier ja litran tuopit
Oktoberfest-menu klo 18-24
Musisoinnista vastaa Pekka Airos
Liput 5 € - Tehtaan Olutklubilaiset ja/tai nahkahousuihin pukeutuneet sisään ilmaiseksi!
PIKKUJOULUAIKA LÄHESTYY
VARAA PÖYTÄSI AJOISSA!

RAVINTOLA TEHDAS
Orimattilan Kehräämö, Pakaantie 1
www.ravintolatehdas.fi
0103274400

Onko tämä tolppa jätetty hevosparkkia varten keskelle pyörätietä?

Raksamarkkinoilla oli tarjolla myös omppuja.

Tämä on kuvakaappaus presidentin facebook-sivuilta. Sorry Sale. Siinä vaan olisi niin kivasti Henna-visiota.

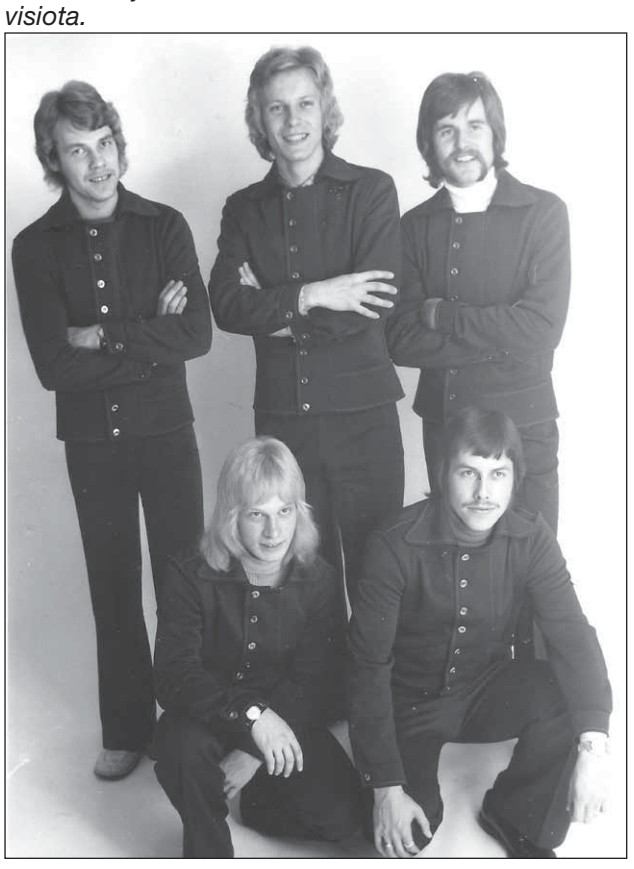

Keitä ovat nämä unelmavävyt?

Myytävänä OK-TALO 3h+k+s, kph

86 m² /111 m², lapsiystävällisellä alueella **Orimattilan Käkelässä,** Jennynkuja 4. Heti vapaa omakotitalo etsii uutta omistajaa. Puutarhatontti 1190m². Talossa on varaava takka ja ilmalämpöpumppu, myös sähkölämmitys. Pienet lämmityskulut. Sisäremonttia on tehty hiljattain. Kuntotarkastus 2011. Hp 129.500,-
Soita ja kysy lisää Tuijalta 044 0196961.

Tiesitkö, että Heinämaa ei ole Orimattilan takapiha, vaikka niin kaupunginjohtaja onkin sanonut. Nyt tiedät, olen loukkaantunut.

& SÄHKÖASENNUS OY
OLIN & TUOMISET

- A-ryhmän sähköurakointi
- Sähkötarvikkeiden varastomyynti
- Ilmalämpöpumppujen myynti ja asennus
- Sisustusvalaisimet

Kärrytie 4, 16300 Orimattila P. 03-777 7444.
www.sahkoasennusoy.fi
Palvelemme teitä ma-pe 7-17

Olan EXTRAA
Parasta asiaa Orimattilasta

Vast. toim./kustantaja
Reijo Välkkynen,
050 336 8425
ReijoMedia, Yt: 1896706-8
reijomedia@hotmail.com
Raitakuja 1 as 3,
16300 Orimattila

Paino: Esa Lehtipaino, Lahti
Jakelu: Lahden Jakelut Oy
Porvoon Mediajakelu

JAKELUHÄIRIÖT
03-872 130
www.lahdenjakelut.fi

JOKA TALOUTEEN
Orimattila, Artjärvi, Myrskylä, Pukkila lisäksi Villähde keskusta, Kreivilä
Noutojakelussa: Kehräämö ja K-Supermarket Orimattila.

Jakelupainos:
n. 11.800 kpl

Seuraava lehti ilmestyy
19.11.2014
joulunavausnumero

Selvänäkijä Stiina Sahari 0700-9-3009

Selvänäköä ja tarot-tulkintaa sydämen rakkaudella
Soita nyt tai ota numero talteen vastaisuuden varalta. 2,32€/min+pvm PL50 Hki25
www.tarjasahari.net/stina-sahari/

ORIMATTILAN PIENKONE
PIENKONEIDEN KORJAUS- JA HUOLTOTYÖT, VARAOSIEN MYYNTI
Mikko Väisänen
045-655 6750
orimattilanpienkone@elisanet.fi
www.orimattilanpienkone.fi
Pakaantie 1, 16300 Orimattila

Särkyjä, vaivoja, tai sairauksia?
www.parantavavoima.com

VARAA AIKA OPTIKOLLE TAI SILMÄLÄÄKÄRIIN!

(03) 777 2700

FennO OPTIIKKA

Orimattilan NÄKÖKESKUS
Erkontie 12, Orimattila, ma-pe 10-17

Fixus

PALVELU PELAA AINA VARMASTI!

FIXUS tarjoaa laadukkuutta.
- Merkillisen hyvät osat ammattitaidolla asennettuna!

Muista autosi huolto!

- määräaikaishuollot
- jakopään korjaukset
- sähkökorjaukset ja -asennukset
- järjestelmädiagnoosit
- pakokaasutestaukset
- jarrukorjaukset
- nelipyöräsuuntaukset
- rengastyöt ym.

PIKA-HUOLLOSSAMME
• päästömittaukset • rengastyöt
• polttimon vaihdot • sulan vaihdot

Orimattilan Osuuspankin omistajajäsenille
-10 % alennus
edustamistamme varaosista

Kankaanmäen Autohuolto
Terveystie 6, 16300 Orimattila, Puh.050 593 5932
Ma-Pe 8-17
www.fixus.fi

Orimattila, Artjärvi, Myrskylä, Pukkila

Erkontie 11, 16300 Orimattila
Puh. 010 257 1558, Fax. 010 257 1584
avoinna ma 10-18, ti-pe 10-16.30

Omakotitalot

Orimattila, Pakaa okt 140/168 m²
Pakaantie 760. 4mh,oh,k,kkh,s,wc,lasitettu kuisti. E*. Tällä kiintestöllä on tilaa! Tarvitset sitä sitten harrastuksiin tai työskentelyyn kodin yhteydessä. Laaja piha-alue, jossa kaksi kotaa toisessa glillaat ja toisessa saunot. Kylpypalju kruunaa rentoutumishetken. Lisäksi ruunsaat moninaiset rakennukset,erillinen toimistotalo 70m², autotalli, perinneaitta ja hallitilaa. Meltti/Orimattila. Mh. 176.000 €. 517057

Orimattila, Tönnö okt 130/180 m²
Viikarintie 6. 4h,k,s,kph, 2x wc, at. ei e-tod*. Viehättävän viihtyisä omakotitalo Porvoonjokilaakson maisemissa.Suojaisa piha, jolla mukava puuhastella. Sisällä talossa tunnelmaa ja lämpöä tuovat kaksi takkaa ja saunassaa voit nauttia puulämmitteisen kiukaan löylyistä. Auton voit ajaa suoraan suojaan talliin. Meltti/Orimattila. Mh. 149.000 €. 512686

Orimattila, Tönnö okt 120/183 m²
Ratsuraitti 13. 4h,k,s,kph,wc. ei e-tod*. Rauhallisella alueella nopeasti vapautuva omakotitalo, joka osin pinnoiltaan uudittettu. Takka sekä puuhella tuovat oman tunnelmansa tähän taloon. Pihalla tilaan istutuksille tai vaikka kettiöpuutarhan pitoon. Autot voi ajaa suojaan autokatokseen ja autotalliin. Meltti/Orimattila.
Mh. 218.000 €. 694825

Myrskylä, Kankkila okt 100/120 m²
Kankkilantie 644. 3-4h,k,s,kph, th. ei e-tod*. Maaseudun rauha ja raikkaus haaveena? Lähes 2:n hehtaarin tilalla viihtyvät niin eläimet kuin ihmisetkin. Ulkorakennukseen mahtuu kanojen seuraksi vaikka muutama lammas tai vuohi. Lisäksi löytyy myös nikkarointi- ja harrastetilaa erillisestä rakennuksesta. Siivonen/Orimattila. Mh. 149.000 €. 516848

Orimattila, Ämmäntöyräs okt 81,7/148,1 m²
Mäntymäentie 4. 4 h,k,s,takkahuone,wc,-vaatehuone,parveke. ei e-tod*. Siistikuntoinen 1,5 kerroksinen rintamamiestalo Orimattilan keskustan tuntumassa. Sähkö- ja puulämmitys, oma suojaisa tontti 1.925 m². Talossa tehty muun muassa lämpötaloudellinen peruskorjaus ja vesiputkistot uusittu. Mattila/Orimattila.
Mh. 89.000 €. 510860

Rivi-, pari- ja puutalot

Orimattila, Koivula paritalo110/139 m²
Pajukaari 12. 3h,k,s,kph,th,at. ei e-tod*. Siistikuntoinen paritalo omalla, puistoalueeseen rajoittuvalla tontilla. Talon käyttövesi- ja lämmitysputkistot, kph ja sauna uusittu 2009. Olohuoneessa lisälämpöä tuo varaava takka. Siivonen/Orimattila.
Mh. 128.000 €. 516088

Kerrostalot

Orimattila, Keskusta kt 76,5 m²
Myllypolku 5 B. 3 h,k,kh,vh,p. D*. Siistikuntoinen, valoisa ja heti vapaa huoneisto 1. asuinkerroksessa. Lattiat parkettia, pesutilat laatoitettu. Lasitettu parveke länteen. Keskustan palvelut lähellä. Kaunis koti kaikin puolin! Mattila/Orimattila.
Mh. 76.500 € Vh. 78.846 €. 516413

Orimattila, Keskusta kt 76 m²
Kuohutie 4 B. 3 h,k,kh,vh,lasitettu parveke. C*. Huoneisto huipulta, hissitalon 5. ylimmästä kerroksesta. Kauppa tien toisella puolella ja keskustan palvelut noin 300 metrin päässä. Tilava lasitettu parveke länteen. Kylpyhuone laatoitettu. Huoneisto on heti vapaa. Mattila/Orimattila. Mh. 77.000 €. 503206

Juha Siivonen
Kiinteistönvälittäjä
LKV
050 597 0070
juha.siivonen@op.fi

Jussi Mattila
Kiinteistönvälittäjä
LKV
050 570 2725
jussi.mattila@op.fi

Tarmo Meltti
Myyntineuvottelija
0400 347758
tarmo.meltti@op.fi

Orimattilan OP-Kiinteistökeskus Oy LKV

opkk.fi OP-Kiinteistökeskus

Puhelut maksavat kaikkialta Suomesta soitettaessa * lankapuhelimesta 0,0828 €/puhelu + 0,0595 €/min. * matkapuhelimesta 0,0828 €/puhelu + 0,1704 €/min.

Värisilmä

Koti on maailman tärkein paikka
Ota sisustusavuksesi ammattilainen

PALJON UPEITA AVAJAISTARJOUKSIA!

Avajaiset perjantaina 10.10. klo 10
Värisilmä Lahti
(Gigantin talossa)

BORÅSTAPETER
POISTOERÄ TAPETTEJA
9,90€ /rll

Pergo vinyylilankku
kolme kuosia
16,90€ /m²
39 €/m²

Harmony sisustusmaali
valkoinen 9 l
69,90€ /9 l
7,77 €/l
+sävytys

Tela3
POHJA- JA SISÄKATTOMAALI
valkoinen 9 l
19,90€ /9 l
2,20 €/l
+sävytys

Living lattialaatta
30,5x61 cm
11,90€ /m²
29 €/m²

Kakkukahvit alkaen klo 10

Yllätyslahja 300 ensimmäiselle!

VÄRISILMÄ LAHTI
Apilakatu 1, (Gigantin talo)
15610 Lahti
Puh. 03 871 2510

Värisilmä